

Aviso de Ciclón Tropical en el Océano Atlántico

No. Aviso: 6

Ciudad de México a 30 de Septiembre del 2016.

Emision: 22:15h

Servicio Meteorológico Nacional, fuente oficial del Gobierno de México, emite el siguiente aviso:

Síntesis:"MATTHEW" AHORA COMO HURACÁN CATEGORÍA 5

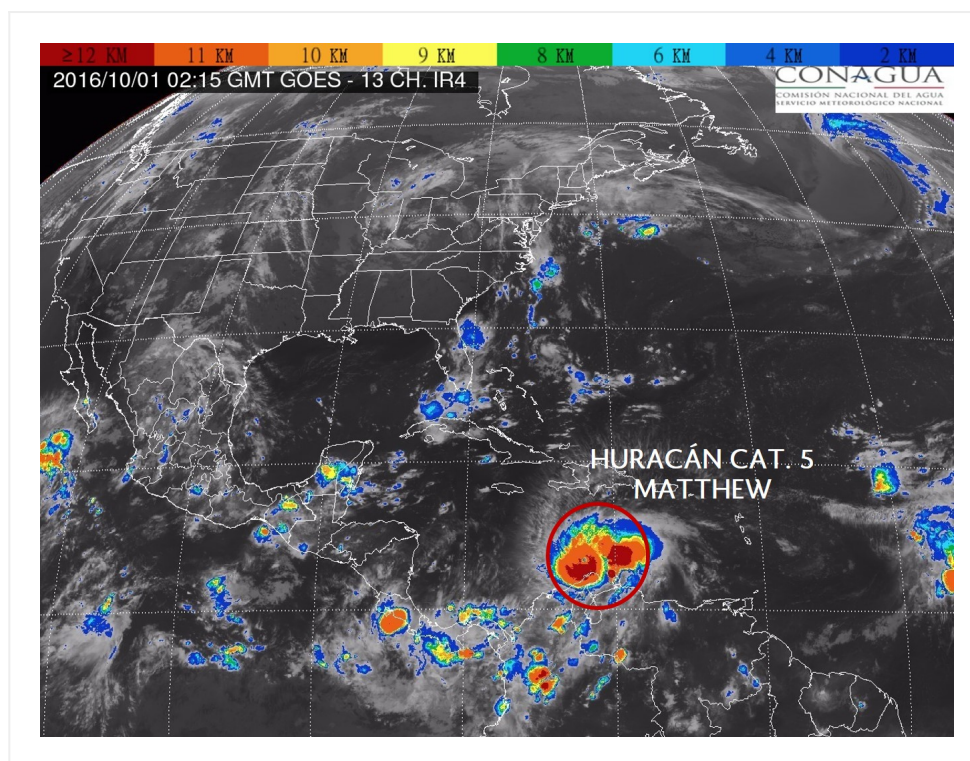

Situación Actual:

“Matthew” ahora como Huracán cat. 5, se ubica al este-sureste de las costas de Quintana Roo.

Condiciones Actuales	
Hora local (hora gmt)	22:00 (3:00 GMT del día 1 de Octubre)
Ubicación del centro del ciclón	Latitud Norte:13.3° Longitud Oeste: 72.3°
Distancia al lugar más cercano	A 125 km al noroeste de Punta Gallinas, Colombia y a 1,750 km al este-sureste de las costas de Quintana Roo.
Desplazamiento actual:	Oeste (265°) a 11 km/h

Condiciones Actuales

Vientos máximos [km/h]:	Sostenidos: 260 km/h		Rachas: 315 km/h	
Presión mínima central [hpa]:	941 hPa			
Diametro del ojo [km]	28 KM km			
Comentarios adicionales	No afecta al país			
Extensión en cuadrantes de radios de vientos y oleaje				
Radio de vientos de 120 km/h	55 km NE	35 km SE	35 km SO	75 km NO
Radio de vientos de 95 km/h	150 km NE	55 km SE	55 km SO	140 km NO
Radio de vientos de 63 km/h	335 km NE	110 km SE	95 km SO	315 km NO
Oleaje 4 m	445 km NE	280 km SE	500 km SO	610 km NO

PRONÓSTICO VALIDO AL DÍA/HORA LOCAL TIEMPO CENTRO	LATITUD NORTE	LONG. OESTE	VIENTOS [Km/h]	CATEGORÍA	UBICACIÓN (en km)
01/07h	13.3	73.3	250/305	Huracán categoría IV	1,675 km al este-sureste de Punta Allen, Q. Roo., y a 1,680 km al este-sureste de Cancún, Q. Roo.
01/19h	13.7	74.2	230/280	Huracán categoría IV	1,565 km al este-sureste de Punta Allen, Q. Roo., y a 1,575 km al este-sureste de Cancún, Q. Roo.
02/07h	14.6	75.0	215/260	Huracán categoría IV	1,445 km al este-sureste de Punta Allen, Q. Roo., y a 1,450 km al este-sureste de Cancún, Q. Roo.
02/19h	16.0	76.0	215/260	Huracán categoría IV	1,275 km al este-sureste de Cancún, Q. Roo., y a 1,285 km al este-sureste de Punta Allen, Q. Roo.
03/19h	19.0	76.3	215/260	Huracán categoría IV	1,125 km al este de Cancún, Q. Roo., y a 1,160 km al este-sureste de Cabo Catoche, Q. Roo.
04/19h	23.1	76.3	165/205	Huracán categoría II	1,105 km al este-noreste de Cancún, Q. Roo., y a 1,125 km al este de Cabo Catoche, Q. Roo.
05/19h	26.0	76.5	175/215	Huracán categoría II	1,180 km al este-noreste de Cancún, Q. Roo., y a 1,180 km al este-noreste de Cabo Catoche, Q. Roo.

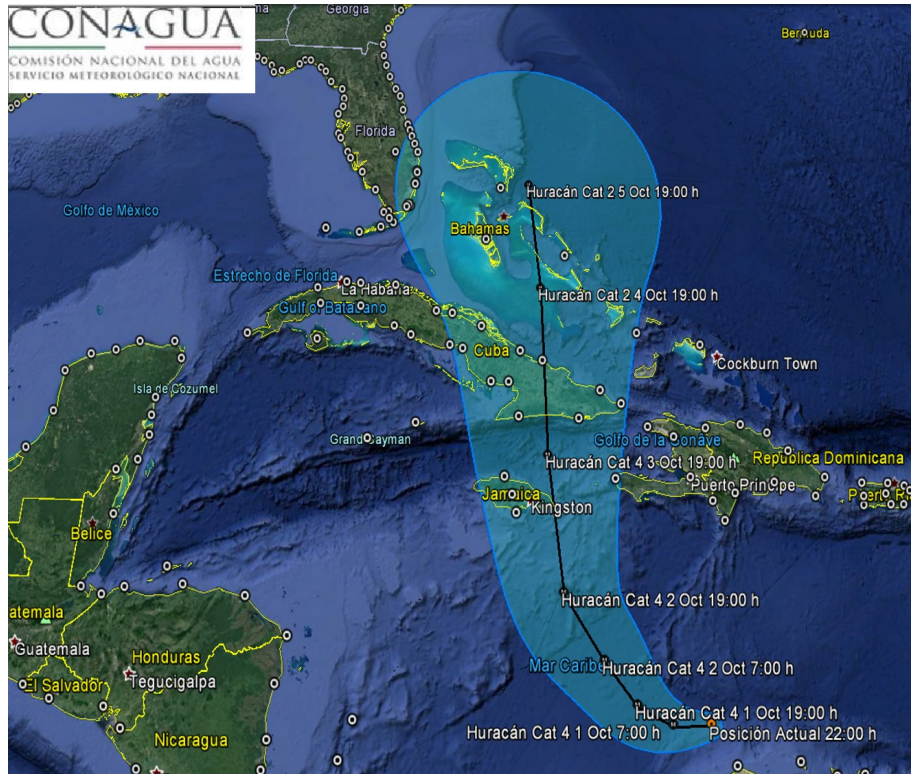

Trayectoria pronóstico del Huracán Cat. 5 "MATTHEW"

Aviso No.	Fecha / Hora local CDT	Lat. Norte	Long. Oeste	Distancia más cercana (km)	Viento mín. / rachas	Categoría	Avance
01	28 sep / 10:00	13.4	60.7	A 2,900 km al este-sureste de las costas de Quintana Roo y a 55 km al este-noreste de la Isla de San Vicente en las Antillas Menores.	95/110	Tormenta Tropical	Oeste (275°) a 33 km/h
02	29 ago / 13:00	14.2	67.0	ubicado a 2,245 km al este-sureste de las costas de Quintana Roo y a 300 km al noreste de Isla Curazao.	120/135	Huracán categoría I	oeste (270°) a 24 km/h
02	29 sep / 13:00	14.2	67.0	a 2,245 km al este-sureste de las costas de Quintana Roo y a 300 km al noreste de Isla Curazao.	120/135	Huracán categoría I	oeste (275°) a 24 km/h
03	30 sep / 01:00	14.1	69.3	A 2,020 km al este-sureste de las costas de Quintana Roo y a 205 km al norte de Isla Curacao.	155/195	Huracán categoría II	Oeste (270°) a 22 km/h

04	30 sep / 10:00	13.7	70.8	1,890 km al este-sureste de las costas de Quintana Roo, y a 170 km al noreste de Punta Gallinas, Colombia.	185/220	Huracán categoría III	oeste-suroeste (255°) a 19 km/h
5	30 sep / 16:00	13.5	71.6	A 120 km al norte de Punta Gallinas, Colombia., y a 1,810 km al este-sureste de las costas de Quintana Roo.	220/270	Huracán categoría IV	Oeste-suroeste (255°) a 15 km/h
6	30 sep / 22:00	13.3	72.3	A 125 km al noroeste de Punta Gallinas, Colombia y a 1,750 km al este-sureste de las costas de Quintana Roo.	260/315	Huracán categoría V	Oeste (265°) a 11 km/h

EL SIGUIENTE AVISO SE EMITIRÁ A LAS 01:15HRS TIEMPO DEL CENTRO O ANTES SI OCURREN CAMBIOS SIGNIFICATIVOS

Pronosticador: PATRICIA LÓPEZ

Revisó: ROBERTO RODRÍGUEZ